

Legenda

Fasce geologiche degli ambiti PTR

Fascia alpina cristallina e metamorfica delle Orobie

Fascia prealpina dei calcari massicci

Fascia prealpina dei calcari dolomitici

Province

Perimetro PTR Valli Alpine

Comuni

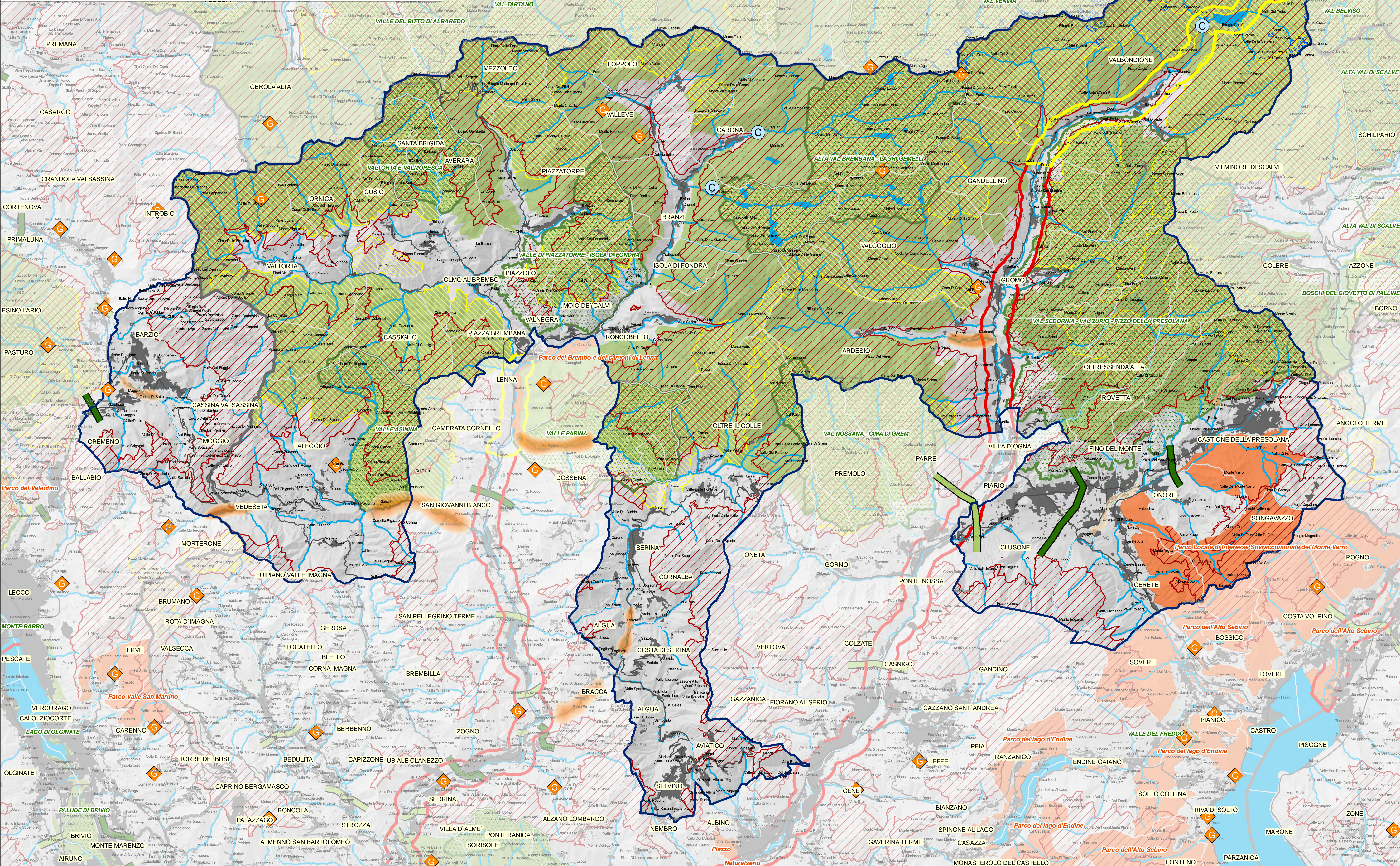

Legenda

Elementi naturalistici e ambientali

Elementi del Piano Paesaggistico Regionale

Geositi di interesse regionale (art. 22)

Ambiti di elevata naturalità (art. 17)

Aree protette

SIC (Siti di Interesse Comunitario)

ZPS (Zone di Protezione Speciale)

Parchi nazionali e regionali

PLIS (Parchi Locali di Interesse Sovracomunale)

Elementi della Rete ecologica regionale

Corridoi regionali primari a bassa/moderata antropizzazione

Corridoi regionali primari ad alta antropizzazione

Varchi da tenere

Varchi da tenere e deframmentare

Altri elementi di interesse

Cascate di rilevanza regionale

Sistema degli orridi

Elementi di inquadramento territoriale

Perimetro PTR Valli Alpine

Province

Comuni

Aree urbanizzate (anno 2007)

Strade principali

Laghi

Corsi d'acqua naturali principali

RegioneLombardia

**PIANO TERRITORIALE REGIONALE D'AREA
VALLI ALPINE**

OROBIE BERGAMASCHE E ALTOPIANO VALSASSINA

Coordinatore: arch. G.A. Bravo (Ordine degli Architetti, P.P.C. - Prov. VA n°655)

Progettista: arch. M. Federici (Ordine degli Architetti, P.P.C. - Prov. MI n°7074)

Collaboratori principali:
arch. W. Calini (Ordine degli Architetti, P.P.C. - Prov. VA n°1022)
arch. P. Garbelli (Ordine degli Architetti, P.P.C. - Prov. MI n°3376)

Ufficio di Piano: DG Territorio, Urbanistica e Difesa del Suolo

Avviato dalla Giunta con
DGR n. 2134 dell'11.07.2014
Approvato dal Consiglio con

DGR n. 4101 del 27.09.2012
DGR n. 654 del 10.03.2015

Elementi naturalistici e ambientali

Tav. 2a

Documento di piano

Scala 1:60.000

Giugno 2014

UNIVERSITÀ DEGLI STUDI DI BERGAMO
CENTRO STUDI SUL TERRITORIO "Lello Paganini"

Éupolis | bergamia
la statistica e la formazione